

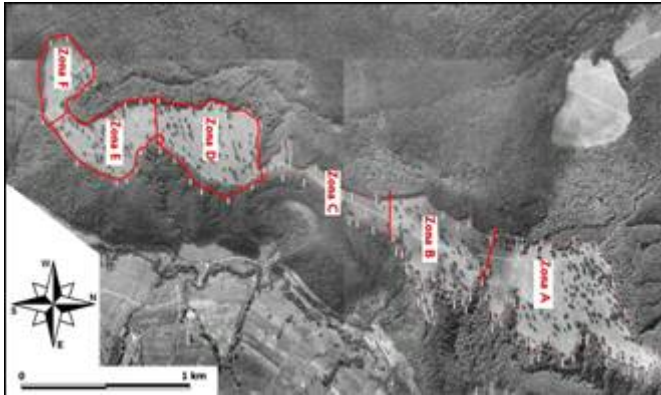

BINE AȚI VENIT ÎN REZERVAȚIA ”STEJARI SECULARI DE LA BREITE” SIGHIȘOARA

REGULI DE VIZITARE



Accesul pe platoul Breite este gratuit. Locuitorii Sighișoarei și vizitatorii sunt încurajați să ia parte în activități educative și de recreere, care nu au un impact negativ asupra patrimoniului natural, peisajului și ambientului rezervației.

Vă recomandăm să vizitați mai întâi punctul de informare, unde veți găsi panouri cu detalii de interes și veți putea lua legătura cu rangerii.

Rezervația naturală de la Breite conține una dintre cele mai importante colecții de stejari seculari din centrul și estul Europei. Este un habitat natural-cultural specific acestei zone a Transilvaniei, creat de comunitatea de sași încă din Evul Mediu pentru producția de ghindă și pășunat.



Vizitatorii rezervației se pot bucura de numeroase valori naturale – de la arborii bătrâni de până la 800 de ani, până la speciile rare de plante și animale.



Pentru ocrotirea acestor valori și păstrarea peisajului unic, vă rugăm să respectați următoarele reguli simple de vizitare:

1. Ascultați indicațiile paznicilor rezervației, al căror rol este de a asigura o atmosferă plăcută pentru toți vizitatorii.
2. Nu aprindeți focul decât în vetrele de piatră special amenajate în apropierea terenului de fotbal.
3. Nu tăiați lemn din platou sau din pădurea înconjurătoare și nu culegeți lemnele căzute pe jos. Acestea au un rol important în menținerea echilibrului biodiversității pe platou.
4. Vizitați platoul Breite pe jos, cu bicicleta sau călare – drumul de acces în rezervație este forestier și Ocolul Silvic Sighișoara nu permite accesul cu mijloace de transport motorizate.
5. Este strict interzisă practicarea sporturilor motorizate (curse de motociclete, ATV-uri și mașini) pe toată suprafața rezervației și în pădurea înconjurătoare.
6. Nu lăsați gunoaie în urma dumneavoastră. Luați toate resturile și depozitați-le în containerele de lângă cabană.
7. Nu poluați fonic această arie naturală protejată. Ascultând muzică tare, veți pierde bogăția sunetelor naturale ale rezervației, veți deranja păsările și animalele și îi veți împiedica și pe alți vizitatori să se bucure de liniștea naturii.
8. Vânătoarea și braconajul sunt ilegale și vor fi pedepsite conform legii. Poliția Comunitară patrulează frecvent rezervația.

Pentru informații oficiale despre Mecanismul financiar al Spațiului Economic European (SEE), accesați: <http://www.eeagrants.org>

Impactul activităților umane asupra mediului natural a devenit tot mai profund în ultimii ani, afectând valorile naturale ale rezervației.

De aceea, Rezervația Breite cuprinde și **zone cu protecție strictă**, destinate ocrotirii unor specii rare de plante și animale.

Aici pot fi întâlniți ocazional mistreți, lupi și urși, precum și alte mamifere, insecte, păsări, amfibieni și plante strict protejate la nivel european.

În aceste zone se desfășoară cu precădere activități de conservare a biodiversității și de cercetare științifică, de aceea se aplică reguli de vizitare mai stricte:

1. Nu este permis accesul decât pe jos, pentru a nu deranja speciile ce cuibăresc sau se hrănesc aici.
2. Este interzis orice fel de zgomot puternic.
3. Grupurile de vizitatori pot fi de maxim 10 persoane.
4. Sunt interzise culegerea plantelor și prinderea animalelor.



AVERTISMENTE

Atunci când vizitați rezervația Breite, este necesar să cunoașteți principalele riscuri de expunere:

1. Căderea la pământ a crengilor groase și chiar ruperea completă a arborilor. Anual, doi sau trei arbori se rup cu totul și zeci de ramuri groase cad la pământ. De aceea, vizitatorii sunt sfătuiți să nu-și instaleze picnicul sau cortul sub coronamentul stejarilor. În plus, pe timp de furtună arborii atrag trăznetul.

2. Infectarea cu borelioză, boală transmisă de căpușe. Borelioza sau boala Lyme este o boală infecțioasă, articulară, neurologică și cardiacă, transmisă omului prin înțepătura unei căpușe. În Sighișoara a existat un caz contractat de la o căpușă de pe platoul Breite. Recomandăm vizitatorilor ca la întoarcerea acasă să își cerceteze cu atenție corpul și, dacă observă căpușe, să le îndepărteze imediat. De asemenea, recomandăm documentarea cu privire la simptomatologia și metodele de prevenire și tratament ale acestei boli.



Persoanele care vizitează platoul Breite își asumă toate riscurile ce decurg din aceasta. Administrația rezervației nu poate fi trasă la răspundere pentru nici un accident sau prejudiciu ce rezultă din vizitarea platoului.

Custozii rezervației Breite sunt Fundația Mihai Eminescu Trust și Consiliul Local Sighișoara. Pentru informații, vă rugăm vizitați www.breite.ro sau contactați administrația rezervației la:

Fundația Mihai Eminescu Trust
Str. Cojocarilor nr. 10, Sighișoara 545400
Tel/fax: 0265 50 60 24
Email: ecotransmet@yahoo.com



Dacă doriți să sprijiniți eforturile noastre de conservare și administrare a platoului Breite și a arborilor seculari, donații pot fi realizate în conturile deschise la Raiffeisen Bank Sighișoara:

RON RO09 RZBR 0000 0600 07815230
EUR RO51 RZBR 0000 0600 07815250

Proiect finanțat de Guvernele Islandei, Principatului Liechtenstein și Norvegiei prin Mecanismul Financiar al Spațiului Economic European.

Fundația Mihai Eminescu Trust
Ianuarie 2010

Continutul acestui material nu reprezintă în mod necesar poziția oficială a Mecanismului Financiar SEE.